Ministerstwo Finansów

Instrukcja wypełniania interaktywnego formularza PIT-37 służącego do składania zeznania o wysokości osiągniętego dochodu (poniesionej straty) w roku podatkowym 2008 oraz wysłania z tego formularza dokumentu elektronicznego bez użycia kwalifikowanego podpisu

Wersja 1



INNOWACYJNA GOSPODARKA
NARODOWA STRATEGIA SPÓJNOŚCI

Projekt e-Deklaracje 2

UNIA EUROPEJSKA
EUROPEJSKI FUNDUSZ
ROZWOJU REGIONALNEGO



SPIS TREŚCI

I.	INFORMACJE OGÓLNE.....	3
II.	WYMAGANIA SYSTEMOWE	3
III.	KORZYSTANIE Z FORMULARZA	4
IV.	WYSYŁANIE (SKŁADANIE) ZEZNANIA	10
V.	URZĘDOWE POŚWIADCZENIE ODBIORU (UPO).....	14



I. Informacje ogólne

Do wysłania zeznania o wysokości osiągniętego dochodu (poniesionej straty) w roku podatkowym 2008 służy formularz interaktywny PIT-37 za 2008 r., który należy pobrać ze strony Ministerstwa Finansów.

Formularz ten służy do wysyłania, do systemu e-Deklaracje, dokumentów elektronicznych podpisywanych bezpiecznym podpisem elektronicznym, weryfikowanym przy pomocy ważnego kwalifikowanego certyfikatu oraz podpisem zdefiniowanym w Rozporządzeniu Ministra Finansów opartym na zestawie sześciu cech określonych jako 'Dane Autoryzujące'.

II. Wymagania systemowe

Aby wypełnić i wysłać formularz PIT-37 podatnik musi posiadać:

1. Komputer z zainstalowanym systemem operacyjnym Windows (2000, XP lub Vista) i skonfigurowanym dostępem do Internetu.
2. Zainstalowane oprogramowanie Adobe Reader w wersji 8.0 lub wyższa (może być wersja polska lub angielska) - wersja do pobrania na stronie [www: http://www.adobe.com/pl](http://www.adobe.com/pl) lub <http://www.adobe.com/products/acrobat/readstep2.html>.
3. Pobrana ze strony www.e-deklaracje.mf.gov.pl i zainstalowana w systemie wtyczka do programu Adobe Reader.
4. Pobrany ze strony MF formularz interaktywny PIT-37 i zapisane na dysku lokalnym (możliwe jest również otwarcie formularza bezpośrednio na stronie www.e-deklaracje.mf.gov.pl).
5. Posiadanie przez podatnika lub płatnika uprawnień administratora systemu operacyjnego na danym komputerze



III. Korzystanie z formularza

Pola obowiązkowe do wypełnienia zostają podświetlone po naciśnięciu klawisza 'Podświetl pola' - pola te oznaczono czerwoną ramką. Pola obowiązkowe bezwzględnie muszą zostać wypełnione w przeciwnym przypadku nie ma możliwości wysłania dokumentu z formularza. Dla ułatwienia wypełniania pól w całym formularzu po ustawieniu kursora myszki na odpowiednim polu zostanie wyświetlona podpowiedź oraz krótki opis pola i sposobu wypełniania.

C. DOCHODY I STRATY ZE ŹRÓDEŁ PRZYCHODÓW										
C.1. DOCHODY I STRATY PODATNIKA										
Źródła przychodów	Przychód		Koszty uzyskania przychodów		Dochód (b - c)		Strata (c - b)		Zaliczka pobrana przez płatnika	
	zł.	gr.	zł.	gr.	zł.	gr.	zł.	gr.	zł.	gr.
1. Należności ze stosunku: pracy, służbowego, spółdzielczego i z pracy nakładczej, a także zasiłki pieniężne z ubezpieczenia społecznego wypłacone przez zakład pracy	39.		40.		41.		42.		43.	
		10,000.00		3,000.00		7,000.00				2,000
2. Emerytury - renty oraz inne krajowe świadczenia, o których mowa w art.34 ust.7 ustawy	44.				45.				46.	
		10,000.00				10,000.00				1,000
3. Działalność wykonywana osobiście, o której mowa w art.13 ustawy (w tym umowy o dzieło i zlecenia)	47.		48.		49.		50.		51.	
		100,000.00		2,000.00		98,000.00				500
4. Prawa autorskie i inne prawa, o których mowa w art.18 ustawy	52.				55.				56.	
		10,000.00				10,000.00				1,000
5. Inne źródła, niewymienione w wierszach od 1 do 4	57.				60.				61.	
		10,000.00		1,000.00		9,000.00				1,000
6. RAZEM Suma kwot z wierszy od 1 do 5.	62.		63.		64.				65.	
		140,000.00		11,000.00		129,000.00				5,500
C.2. DOCHODY I STRATY MAŁŻONKA										
1. Należności ze stosunku: pracy, służbowego, spółdzielczego i z pracy nakładczej, a także zasiłki pieniężne z ubezpieczenia społecznego wypłacone przez zakład pracy	66.		67.		68.		69.		70.	
		3,000.00		2,000.00		1,000.00				1,000
2. Emerytury - renty oraz inne krajowe świadczenia, o których mowa w art.34 ust.7 ustawy	71.				72.				73.	
		50,000.00				50,000.00				2,000
3. Działalność wykonywana osobiście, o której mowa w art.13 ustawy (w tym umowy o dzieło i zlecenia)	74.		75.		76.		77.		78.	
		3,000.00		1,000.00		2,000.00				3,000

W pierwszym kroku wypełniania formularza PIT-37 podatnik musi podać swój NIP (przy rozliczeniu wspólnym również NIP małżonka), następnie powinny być wybrane dostępne opcje dotyczące wyboru rozliczenia samodzielnego, bądź wspólnie z małżonkiem.



PIT-37(14)_v1-0_017_RE_pulna.pdf - Adobe Reader

Wybierz rodzaj podpisu Sprawdź poprawność Wyczyść formularz

POLTAX POLA JASNE WYPELNIJA PODATNIK, POLA CIEMNE WYPELNIJA URZĄD. WYPELNIĆ NA MASZYNE, KOMPUTEROWO LUB RĘCZNIE, DUŻYMI, DRUKOWANYMI LITERAMI, CZARNYM LUB NIEBIESKIM KOLOREM.

1. Numer identyfikacji Podatkowej podatnika 9 9 9 0 3 8 0 1 7 5	2. Numer identyfikacji Podatkowej małżonka 9 9 9 0 3 8 0 1 8 1	3. Nr dokumentu	4. Status
--	---	-----------------	-----------

Prawidłowe wypełnienie formularza ułatwi wcześniejsze zapoznanie się z broszurą informacyjną dostępną w urzędach.

PIT-37
ZEZNANIE O WYSOKOŚCI OSIĄGNIĘTEGO DOCHODU (PONIESIONEJ STRATY) W ROKU PODATKOWYM

5. Rok
2 0 0 8

Formularz przeznaczony jest dla podatników, którzy w roku podatkowym:

- wyłącznie za pośrednictwem płatnika uzyskali przychody ze źródeł położonych na terytorium Rzeczypospolitej Polskiej, podlegające opodatkowaniu na ogólnych zasadach przy zastosowaniu skali podatkowej, tj. w szczególności z tytułu:
 - wynagrodzeń i innych przychodów ze stosunku służbowego, stosunku pracy (w tym spółdzielczego stosunku pracy) oraz pracy nakładczej,
 - emerytur lub rent krajowych (w tym rent strukturalnych, rent socjalnych),
 - świadczeń przedemerytalnych, zasiłków przedemerytalnych,
 - nałeżności z tytułu członkostwa w rolniczych spółdzielniach produkcyjnych lub innych spółdzielniach zajmujących się produkcją rolną,
 - zasiłków pieniężnych z ubezpieczenia społecznego,
 - stypendiów,
 - przychodów z działalności wykonywanej osobiście (między innymi z umów zlecenia, kontraktów menedżerskich, zasiadania w radach nadzorczych, pełnienia obowiązków społecznych, działalności sportowej),
 - przychodów z praw autorskich i innych praw majątkowych,
 - świadczeń wypłaconych z Funduszu Pracy lub z Funduszu Gwarantowanych Świadczeń Pracowniczych,
 - nałeżności za pracę przypadających tymczasowo aresztowanym oraz skazanym,
 - nałeżności z umowy aktywizacyjnej,
- nie prowadzili pozarolniczej działalności gospodarczej opodatkowanej na ogólnych zasadach przy zastosowaniu skali podatkowej oraz działań specjalnych produkcji rolnej,
- nie są obowiązani doliczać do uzyskanych dochodów dochodów małoletnich dzieci,
- nie obniżają dochodów o straty z lat ubiegłych.

Podstawa prawna: Art.45 ust.1 ustawy z dnia 26 lipca 1991 r. o podatku dochodowym od osób fizycznych (Dz.U. z 2000 r. Nr 14, poz.176, z późn. zm.), zwanej dalej ustawą.
 Termin składania: Do dnia 30 kwietnia roku następującego po roku podatkowym.
 Miejsce składania: Urząd, o którym mowa w art.45 ustawy, zwany dalej „urzędem”.

Wybór sposobu opodatkowania (zaznaczyć właściwe kwadraty):

6. 1. indywidualnie 2. wspólnie z małżonkiem, zgodnie z wnioskiem, o którym mowa w art.6 ust.2 ustawy 3. wspólnie z małżonkiem, zgodnie z wnioskiem, o którym mowa w art.6a ust.1 ustawy 4. w sposób przewidziany dla osób samotnie wychowujących dzieci

7. w sposób przewidziany w art.29 ust.4 ustawy - podatnik

W kolejnym kroku podatnik musi określić, z rozwijalnej listy, urząd do którego adresowane jest zeznanie.

PIT-37(14)_v1-0_017_RE_pulna.pdf - Adobe Reader

A. MIEJSCE I CEL SKŁADANIA ZEZNANIA

9. Urząd, do którego adresowane jest zeznanie

WARSZAWA	URZĄD SKARBOWY WARSZAWA-MOKOTÓW
ALEKSANDRÓW KUJAWSKI	URZĄD SKARBOWY W ALEKSANDROWIE KUJAWSKIM
AUGUSTÓW	URZĄD SKARBOWY W AUGUSTOWIE
BARTOSZYCE	URZĄD SKARBOWY W BARTOSZYCACH
BEŁCHATÓW	URZĄD SKARBOWY W BEŁCHATOWIE
BĘDZIN	URZĄD SKARBOWY W BĘDZINIE
BIAŁA PODLASKA	URZĄD SKARBOWY W BIAŁEJ PODLASKIEJ
BIAŁOBRZEGI	URZĄD SKARBOWY W BIAŁOBRZEGACH
BIAŁOGARD	URZĄD SKARBOWY W BIAŁOGARDZIE
BIAŁYSTOK	PIERWSZY URZĄD SKARBOWY W BIAŁYMSTOKU

15. Kraj: POLSKA 16. Województwo: MAZOWIECKIE 17. Powiat: WARSZAWSKI

18. Gmina: M.ST.WARSZAWA 19. Ulica: KOLBERGA 20. Nr domu: 3 21. Nr lokalu: 18

22. Miejscowość: WARSZAWA 23. Kod pocztowy: 02-650 24. Poczta: WARSZAWA

B.2. DANE MAŁŻONKA

25. Nazwisko: KOWALSKA 26. Pierwsze imię: RENATA

27. Data urodzenia (dzień - miesiąc - rok): 2 2 - 0 9 - 1 9 7 3 28. PESEL: 7 3 0 9 2 2 1 2 2 2 2

29. Kraj: POLSKA 30. Województwo: MAZOWIECKIE 31. Powiat: WARSZAWSKI

32. Gmina: M.ST.WARSZAWA 33. Ulica: KOLBERGA 34. Nr domu: 3 35. Nr lokalu: 18

Następnie podatnik musi podać swoje dane identyfikacyjne zawarte w sekcji „dane podatnika” oraz dane małżonka (jeśli opcja została zaznaczona). Wprowadzone dane



identyfikacyjne automatycznie zostaną przeniesione do pozostałych odpowiednich pól formularzu, które tego wymagają oraz do załączników.

PIT-37(14)_v1-0_017_RE_pelna.pdf - Adobe Reader

B. DANE IDENTYFIKACYJNE I ADRES ZAMIESZKANIA

B.1. DANE PODATNIKA

11. Nazwisko KOWALSKI	12. Pierwsze imię JAN
13. Data urodzenia (dzień - miesiąc - rok) 19 - 05 - 1922	14. PESEL 76021900222
15. Kraj POLSKA	16. Województwo MAZOWIECKIE
17. Powiat WARSZAWSKI	18. Gmina M.ST.WARSZAWA
19. Ulica KOLBERGA	20. Nr domu 3
21. Nr lokalu 18	22. Miejscowość WARSZAWA
23. Kod pocztowy 02-650	24. Poczta WARSZAWA

B.2. DANE MAŁŻONKA

25. Nazwisko KOWALSKA	26. Pierwsze imię RENATA
27. Data urodzenia (dzień - miesiąc - rok) 22 - 09 - 1911	28. PESEL 71222212222
29. Kraj POLSKA	30. Województwo MAZOWIECKIE
31. Powiat WARSZAWSKI	32. Gmina M.ST.WARSZAWA
33. Ulica KOLBERGA	34. Nr domu 3
35. Nr lokalu 18	36. Miejscowość WARSZAWA
37. Kod pocztowy 02-650	38. Poczta WARSZAWA

*) Pouczenie
W wypadku niewpłacenia w obowiązującym terminie kwoty z poz.122 lub wpłacenia jej w niepełnej wysokości niniejsze zeznanie stanowi podstawę do wystawienia tytułu wykonawczego, zgodnie z przepisami ustawy z dnia 17 czerwca 1966 r. o postępowaniu egzekucyjnym w administracji (Dz.U. z 2005 r. Nr 229, poz.1954, z późn. zm.).

PIT-37 (14) 1/3

Następnie podatnik przechodzi do sekcji związanej z dochodami, stratami ze źródeł przychodów. W polach liczbowych przyjęty został angielski system zapisywania liczb - grosze oddziela kropka, a nie przecinek.

PIT-37(14)_v1-0_017_RE_pelna.pdf - Adobe Reader

C. DOCHODY / STRATY ZE ŹRÓDEŁ PRZYCHODÓW

C.1. DOCHODY I STRATY PODATNIKA

Źródła przychodów	Przychód		Koszty uzyskania przychodów		Dochód (b - c)		Strata (c - b)		Zaliczka pobrana przez płatnika
	zł.	gr.	zł.	gr.	zł.	gr.	zł.	gr.	zł.
1. Należności ze stosunku: pracy, służbowego, spółdzielczego i z pracy nakładczej, a także zasiłki pieniężne z ubezpieczenia społecznego wypłacone przez zakład pracy	39.		40.		41.		42.		43.
		10,000.00		3,000.00		7,000.00			2,000
2. Emerytury - renty oraz inne krajowe świadczenia, o których mowa w art.34 ust.7 ustawy	44.				45.				46.
		10,000.00				10,000.00			1,000
3. Działalność wykonywana osobiście, o której mowa w art.13 ustawy (w tym umowy o dzieło i zlecenia)	47.		48.		49.		50.		51.
		100,000.00		2,000.00		98,000.00			500
4. Prawa autorskie i inne prawa, o których mowa w art.18 ustawy	52.		53.		54.		55.		56.
		10,000.00		5,000.00		5,000.00			1,000
5. Inne źródła, niewymienione w wierszach od 1 do 4	57.		58.		59.		60.		61.
		10,000.00		1,000.00		9,000.00			1,000
6. RAZEM Suma kwot z wierszy od 1 do 5.	62.	140,000.00	63.	11,000.00	64.	129,000.00			65.
									5,500

C.2. DOCHODY I STRATY MAŁŻONKA

1. Należności ze stosunku: pracy, służbowego, spółdzielczego i z pracy nakładczej, a także zasiłki pieniężne z ubezpieczenia społecznego wypłacone przez zakład pracy	66.		67.		68.		69.		70.
		3,000.00		2,000.00		1,000.00			1,000
2. Emerytury - renty oraz inne krajowe świadczenia, o których mowa w art.34 ust.7 ustawy	71.				72.				73.
		50,000.00				50,000.00			2,000
3. Działalność wykonywana osobiście, o której mowa w art.13 ustawy (w tym umowy o dzieło i zlecenia)	74.		75.		76.		77.		78.
		3,000.00		1,000.00		2,000.00			3,000



W formularzu sprawdzana jest struktura wprowadzonych danych podatnika (NIP, PESEL) oraz automatycznie dokonywane są wyliczenia. W przypadku wykrycia niezgodności w strukturze danych użytkownik zostaje powiadomiony odpowiednim komunikatem o błędzie. W przypadku wykrycia niezgodności w obliczeniach użytkownik zostanie powiadomiony odpowiednim komunikatem oraz wartość zostanie automatycznie skorygowana.

C. DOCHODY / STRATY ZE ŹRÓDEŁ PRZYCHODÓW

C.1. DOCHODY I STRATY PODATNIKA

Źródła przychodów	Przychód		Koszty uzyskania przychodów		Dochód (b - c)		Strata (c - b)		Zaliczka pobrana przez płatnika
	zł	gr	zł	gr	zł	gr	zł	gr	zł
1. Należności ze stosunku: pracy, służbowego, spółdzielczego i z pracy nakładczej, a także zasiłki pieniężne z ubezpieczenia społecznego wypłacone przez zakład pracy	39.	10,000.00	40.	3,000.00	41.	7,000.00	42.		43. 2,000
2. Emerytury - renty oraz inne krajowe świadczenia, o których mowa w art.34 ust.7 ustawy	44.	10,000.00			45.	10,000.00			46. 1,000
3. Działalność wykonywana osobiście, o której mowa w art.13 ustawy (w tym umowy o dzieło i zlecenia)	47.				48.				51. 10000000000000
4. Prawa autorskie i inne prawa, o których mowa w art.18 ustawy	52.				53.				56. 1,000
5. Inne źródła, niewymienione w wierszach od 1 do 4	57.	10,000.00		1,000.00	58.	9,000.00			61. 1,000
6. RAZEM Suma kwot z wierszy od 1 do 5.	62.	140,000.00	63.	11,000.00	64.	129,000.00			65. 5,500

C.2. DOCHODY I STRATY MAŁŻONKA

1. Należności ze stosunku: pracy, służbowego, spółdzielczego i z pracy nakładczej, a także zasiłki pieniężne z ubezpieczenia społecznego wypłacone przez zakład pracy	66.	3,000.00	67.	2,000.00	68.	1,000.00	69.		70. 1,000
2. Emerytury - renty oraz inne krajowe świadczenia, o których mowa w art.34 ust.7 ustawy	71.	50,000.00			72.	50,000.00			73. 2,000
3. Działalność wykonywana osobiście, o której mowa w art.13 ustawy (w tym umowy o dzieło i zlecenia)	74.	3,000.00	75.	1,000.00	76.	2,000.00	77.		78. 3,000

POLTAX POLA JASNE WYPELNIJA PODATNIK, POLA CIEMNE WYPELNIJA URZĄD. WYPELNIĆ NA MASZYNE, KOMPUTEROWO LUB RĘCZNIE, DUŻYMI, DRUKOWANYMI LITERAMI, CZARNYM LUB NIEBIESKIM KOLOREM.

1. Numer identyfikacji Podatkowej podatnika: 3 1 3 1
 2. Numer identyfikacji Podatkowej małżonka: []
 3. Nr dokumentu: []
 4. Status: []

PIT-37
ZEZNAНИЕ O WYSOKOŚCI OSIĄGNIĘTEGO DOCHODU (PONIESIONEJ STRATY) W ROKU PODATKOWYM
 5. Rok: 2 0 0 8

Formularz przeznaczony jest dla podatników, którzy: 1) wyłącznie za pośrednictwem płatnika uzyskali dochody, zgodnie z ogólnymi zasadami przy zastosowaniu skali podatkowej, 2) nie prowadzili pozarolniczej działalności gospodarczej opodatkowanej na ogólnych zasadach przy zastosowaniu skali podatkowej oraz działań specjalnych produkcji rolnej, 3) nie są obowiązani doliczać do uzyskanych dochodów dochodów małoletnich dzieci, 4) nie obniżają dochodów o straty z lat ubiegłych.

Podstawa prawna: Art.45 ust.1 ustawy z dnia 26 lipca 1991 r. o podatku dochodowym od osób fizycznych (Dz.U. z 2000 r. Nr 14, poz.176, z późn. zm.), zwanej dalej ustawą.
 Termin składania: Do dnia 30 kwietnia roku następującego po roku podatkowym.
 Miejsce składania: Urząd, o którym mowa w art.45 ustawy, zwany dalej „urzędem”.

Wybór sposobu opodatkowania (zaznaczyć właściwe kwadraty):

6. 1. indywidualnie 2. wspólnie z małżonkiem, zgodnie z wnioskiem, o którym mowa w art.6 ust.2 ustawy 3. wspólnie z małżonkiem, zgodnie z wnioskiem, o którym mowa w art.6a ust.1 ustawy 4. w sposób przewidziany dla osób samotnie wychowujących dzieci

7. w sposób przewidziany w art.29 ust.4 ustawy - podatnik

W tej sekcji dane identyfikacyjne podatnika zostaną automatycznie przeniesione z sekcji danych o podatniku. Jedynym polem wypełnianym przez podatnika jest „Kwota przychodu z zeznania za 2007 rok”. Szczegółowe informacje dotyczące kwoty przychodu z zeznania za 2007 rok pojawiają się jako podpowiedzi po najechaniu kursorem myszki na to pole

PIT-37(14)_v1.9_017_RE_pnlm.pdf - Adobe Reader

Wybierz rodzaj podpisu Sprawdź poprawność Wyczyść formularz

POLTAX POLA JASNE WYPELNIŁA PODATNIK, POLA CIEMNE WYPELNIŁA URZĄD. WYPELNIĆ NA MASZYNIE, KOMPUTEROWO LUB RĘCZNIE, DUŻYMI, DRUKOWANYMI LITERAMI, CZARNYM LUB NIEBIESKIM KOLOREM.

DANE AUTORYZUJĄCE DO PODPISANIA ZEZNANIA

DANE PODATNIKA

Nazwisko KOWALSKI	Pierwsze imię JAN
Data urodzenia (dzień - miesiąc - rok) 19 - 05 - 1922	PESEL 7 6 0 2 1 9 0 0 2 2 2
NIP 9 9 9 0 3 8 0 1 7 5	Kwota przychodu z zeznania za 2007 rok 123,422.23

KOMUNIKACJA Z MINISTERSTWEM FINANSÓW

Nr referencyjny dokumentu zostanie wypełniony automatycznie po wysłaniu zeznania. Ten numer będzie potrzebny przy pobieraniu urzędowego poświadczenia odbioru (UPO). Należy pamiętać że urzędowe poświadczenia odbioru stanowi dowód i potwierdza termin złożenia zeznania podatkowego.

Skrót wysyłanej wiadomości zostanie wypełniony automatycznie po wywołaniu zeznania. To pole można porównać z odpowiednim polem z urzędowego poświadczenia odbioru dokumentu w celu sprawdzenia czy nie nastąpiły przekłamania w transmisji danych.

Nr referencyjny dokumentu

Skrót wysyłanej wiadomości

Aby pobrać Urzędowe Potwierdzenie Odbioru (UPO) należy kliknąć na przycisk poniżej i po załadowaniu formularza wpisać wygenerowany powyżej numer referencyjny dokumentu.

Pobierz Urzędowe Poświadczenie Odbioru (UPO)

Urzędowe Poświadczenie Odbioru (UPO) można również pobrać ze strony <http://www.e-deklaracje.gov.pl> z zakładki **FORMULARZE**.

Następnie należy wcisnąć przycisk ‘Sprawdź poprawność’. W przypadku wystąpienia komunikatu o błędzie należy dokonać korekty danych. Jeżeli pojawi się komunikat ‘Wszystkie wymagane pola zostały wypełnione. Formularz gotowy do wysłania’, należy wybrać przycisk ‘Wyślij PIT-37’.



PIT-37(14)_v1-6_017_RE_pnlno.pdf - Adobe Reader

Wybierz rodzaj podpisu Sprawdź poprawność Wyczyść formularz

POLITAX POLA JASNE WYPELNIJA PODATNIK, POLA CIEMNE WYPELNIJA URZĄD. WYPELNIĆ NA MASZYNE, KOMPUTEROWO LUB RĘCZNIE, DUŻYMI, DRUKOWANYMI LITERAMI, CZARNYM LUB NIEBIESKIM KOLOREM.

1. Numer identyfikacji Podatkowej podatnika 9 9 9 0 3 8 0 1 7 5	2. Numer identyfikacji Podatkowej małżonka 9 9 9 0 3 8 0 1 8 1	3. Nr dokumentu	4. Status
--	---	-----------------	-----------

5. Rok
2 0 0 8

PIT-37
ZEZNANIE O WYSOKOŚCI OSIĄGNIĘTEGO DOCHODU (PONIESIONEJ STRATY) W ROKU PODATKOWYM

Formularz przeznaczony jest dla podatników, którzy w roku podatkowym:

- wyłącznie za pośrednictwem płatnika uzyskali przychody ze źródeł położonych na terytorium Rzeczypospolitej Polskiej, podlegające opodatkowaniu na ogólnych zasadach przy zastosowaniu skali podatkowej, tj. w szczególności z tytułu:
 - wynagrodzeń i innych przychodów ze stosunku służbowego, stosunku pracy (w tym spółdzielczego stosunku pracy) oraz pracy nakładczej, emerytur lub rent krajowych (w tym rent strukturalnych, rent socjalnych), świadczeń przedemerytalnych, zasiłków przedemerytalnych, należności z tytułu członkostwa w rolniczych spółdzielniach produkcyjnych lub innych spółdzielniach zajmujących się produkcją rolną, zasiłków pieniężnych z ubezpieczenia społecznego, stypendiów,
 - przychodów z działalności wykonywanej osobiście (między innymi z umów zlecenia, kontraktów menedżerskich, zasiadania w radach nadzorczych, pełnienia obowiązków społecznych, działalności sportowej), przychodów z praw autorskich i innych praw majątkowych, świadczeń wypłaconych z Funduszu Pracy lub z Funduszu Gwarantowanych Świadczeń Pracowniczych, należności za pracę przypadających tymczasowo aresztowanym oraz skazanym, należności z umowy aktywizacyjnej,
- nie prowadzili pozarolniczej działalności gospodarczej opodatkowanej na ogólnych zasadach przy zastosowaniu skali podatkowej oraz działań specjalnych produkcji rolnej,
- nie są obowiązani doliczać do uzyskanych dochodów dochodów małoletnich dzieci,
- nie obniżają dochodów o straty z lat ubiegłych.

Podstawa prawna: Art.45 ust.1 ustawy z dnia 26 lipca 1991 r. o podatku dochodowym od osób fizycznych (Dz.U. z 2000 r. Nr 14, poz.176, z późn. zm.), zwanej dalej ustawą.
 Termin składania: Do dnia 30 kwietnia roku następującego po roku podatkowym.
 Miejsce składania: Urząd, o którym mowa w art.45 ustawy, zwany dalej „urzędem”.

Wybór sposobu opodatkowania (zaznaczyć właściwe kwadraty):

6. <input type="checkbox"/> 1. indywidualnie	<input checked="" type="checkbox"/> 2. wspólnie z małżonkiem, zgodnie z wnioskiem, o którym mowa w art.6 ust.2 ustawy	<input type="checkbox"/> 3. wspólnie z małżonkiem, zgodnie z wnioskiem, o którym mowa w art.6a ust.1 ustawy	<input type="checkbox"/> 4. w sposób przewidziany dla osób samotnie wychowujących dzieci
7. <input checked="" type="checkbox"/> w sposób przewidziany w art.29 ust.4 ustawy - podatnik			

IV. Wysyłanie (składanie) zeznania

Następnie zostaje uruchomiony kreator wysyłania formularza

PIT-37(14)_v1-6_017_RE_pnlno.pdf - Adobe Reader

Wybierz rodzaj podpisu Sprawdź poprawność Wyczyść formularz

POLITAX POLA JASNE WYPELNIJA PODATNIK, POLA CIEMNE WYPELNIJA URZĄD. WYPELNIĆ NA MASZYNE, KOMPUTEROWO LUB RĘCZNIE, DUŻYMI, DRUKOWANYMI LITERAMI, CZARNYM LUB NIEBIESKIM KOLOREM.

1. Numer identyfikacji Podatkowej 9 9 9 0 3	3. Nr dokumentu	4. Status
--	-----------------	-----------

PIT-37
OSIĄGNIĘTY DOCHÓD W ROKU

Formularz przeznaczony jest dla podatników, którzy w roku podatkowym:

- wyłącznie za pośrednictwem płatnika uzyskali przychody ze źródeł położonych na terytorium Rzeczypospolitej Polskiej, podlegające opodatkowaniu na ogólnych zasadach przy zastosowaniu skali podatkowej, tj. w szczególności z tytułu:
 - wynagrodzeń i innych przychodów ze stosunku służbowego, stosunku pracy (w tym spółdzielczego stosunku pracy) oraz pracy nakładczej, emerytur lub rent krajowych (w tym rent strukturalnych, rent socjalnych), świadczeń przedemerytalnych, zasiłków przedemerytalnych, należności z tytułu członkostwa w rolniczych spółdzielniach produkcyjnych lub innych spółdzielniach zajmujących się produkcją rolną, zasiłków pieniężnych z ubezpieczenia społecznego, stypendiów,
 - przychodów z działalności wykonywanej osobiście (między innymi z umów zlecenia, kontraktów menedżerskich, zasiadania w radach nadzorczych, pełnienia obowiązków społecznych, działalności sportowej), przychodów z praw autorskich i innych praw majątkowych, świadczeń wypłaconych z Funduszu Pracy lub z Funduszu Gwarantowanych Świadczeń Pracowniczych, należności za pracę przypadających tymczasowo aresztowanym oraz skazanym, należności z umowy aktywizacyjnej,
- nie prowadzili pozarolniczej działalności gospodarczej opodatkowanej na ogólnych zasadach przy zastosowaniu skali podatkowej oraz działań specjalnych produkcji rolnej,
- nie są obowiązani doliczać do uzyskanych dochodów dochodów małoletnich dzieci,
- nie obniżają dochodów o straty z lat ubiegłych.

Podstawa prawna: Art.45 ust.1 ustawy z dnia 26 lipca 1991 r. o podatku dochodowym od osób fizycznych (Dz.U. z 2000 r. Nr 14, poz.176, z późn. zm.), zwanej dalej ustawą.
 Termin składania: Do dnia 30 kwietnia roku następującego po roku podatkowym.
 Miejsce składania: Urząd, o którym mowa w art.45 ustawy, zwany dalej „urzędem”.

Wybór sposobu opodatkowania (zaznaczyć właściwe kwadraty):

6. <input type="checkbox"/> 1. indywidualnie	<input checked="" type="checkbox"/> 2. wspólnie z małżonkiem, zgodnie z wnioskiem, o którym mowa w art.6 ust.2 ustawy	<input type="checkbox"/> 3. wspólnie z małżonkiem, zgodnie z wnioskiem, o którym mowa w art.6a ust.1 ustawy	<input type="checkbox"/> 4. w sposób przewidziany dla osób samotnie wychowujących dzieci
7. <input checked="" type="checkbox"/> w sposób przewidziany w art.29 ust.4 ustawy - podatnik			

Projekt e-Deklaracje

Witaj w kreatorze wysyłania danych.
 Nimm zwróć uwagę na dane, które są wypełnione poprawnie.

Informacja Wzrost Następny

Po wcisnięciu w tym oknie przycisku 'Następny' wyświetlony zostanie dokument XML zawierający dane dokumentu do podpisu. Po weryfikacji danych wciskamy



wysłanemu dokumentowi.

PIT-37(14)_v1_0L17_RE_polina.pdf - Adobe Reader

Wybierz rodzaj podpisu Sprawdź poprawność Wyczyść formularz

POLTAX POLA JASNE WYPELNIŁA PODATNIK, POLA CIEMNE WYPELNIŁA URZĄD WYPELNIĆ NA MASZYNE, KOMPUTEROWO LUB RĘCZNIE, DUŻYMI, DROKOWANYMI LITERAMI, CZARNYM LUB NIEBIESKIM KOLOREM.

1. Numer identyfikacji Podatkowej: 9 9 9 0 3

Podpisywanie danych

Projekt e-Deklaracje

Status dokumentu: Dokument wstępnie przetworzony

Identyfikator dokumentu: 667d1a417e172c37a73300a690152b

3. Nr dokumentu 4. Status

Informacyjną dostępną w urzędach.

podlegające opodatkowaniu na

osobiście (między innymi z umów

ślubnych, w radach nadzorczych,

własności sportowej),

praw majątkowych,

cy lub z Funduszu

ych,

czasowo aresztowanym oraz

z działów specjalnych produkcji rolnej,

00 r. Nr 14, poz.176, z późn. zm.),

Podstawa prawna: Art.45 ust.1 ustawy z dnia 26 lipca 1991 r. o podatku dochodowym od osób fizycznych (tzw. ustawa o podatku dochodowym od osób fizycznych), z późn. zmianami.

Termin składania: Do dnia 30 kwietnia 2015 r.

Miejsce składania: Urząd, o którym mowa w art.45 ustawy, zwany dalej „urzędem”.

Wybór sposobu opodatkowania (zaznaczyć właściwe kwadraty):

6. 1. indywidualnie 2. wspólnie z małżonkiem, zgodnie z wnioskiem, o którym mowa w art.6 ust.2 ustawy 3. wspólnie z małżonkiem, zgodnie z wnioskiem, o którym mowa w art.6a ust.1 ustawy 4. w sposób przewidziany dla osób samotnie wychowujących dzieci

7. w sposób przewidziany w art.29 ust.4 ustawy - podatek

Po przesłaniu dokumentu do systemu wyświetlony zostanie komunikat techniczny „Dokument wstępnie przetworzony”. Ten unikalny identyfikator wysłanego dokumentu użytkownik może zapisać w pliku tekstowym na dysku swojego komputera. W tym celu, w oknie „Podpisywanie danych” lewym klawiszem myszy należy kliknąć przycisk „Zapisz”. Wyświetli się okno, w którym należy wybrać lokalizację zapisania pliku, podać nazwę pliku, a następnie kliknąć lewym klawiszem myszy przycisk „Zapisz”.



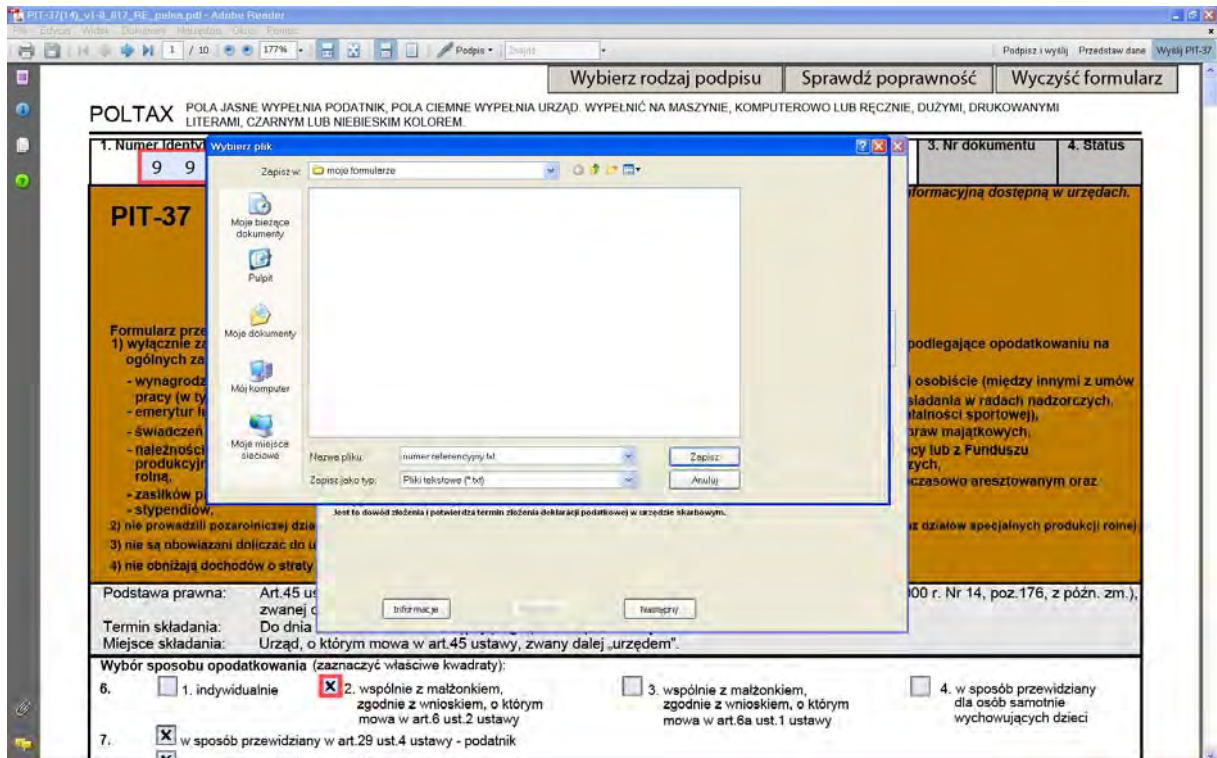

W przypadku wybrania opcji wysłania dokumentu bez kwalifikowanego podpisu numer referencyjny zostanie również zapisany w formularzu interaktywnym. Aby zakończyć pracę kreatora należy kliknąć przycisk 'Zakończ'.

PIT-37(14)_v1-0_#12_RE_galon.pdf - Adobe Reader

Wybierz rodzaj podpisu Sprawdź poprawność Wyczyść formularz

POLTAX POLA. JASNE WYPELNIŁA PODATNIK, POLA CIEMNE WYPELNIŁA URZĄD. WYPELNIĆ NA MASZYNNIE, KOMPUTEROWO LUB RĘCZNIE, DUŻYMI, DRUKOWANYMI LITERAMI, CZARNYM LUB NIEBIESKIM KOLOREM.

1. Numer identyfikacji Podatkowca: 9 9 9 0 3

3. Nr dokumentu 4. Status

PIT-37

OSIĄGNIĘCIA W ROKU

Formularz przeznaczony jest dla:

- wyłącznie za pośrednictwem Urzędu, zgodnie z ogólnymi zasadami przy zastosowaniu:

- wynagrodzeń i innych przychodów z tytułu pracy (w tym spółdzielczego własnościowego osiedlenia), emerytur lub rent krajowych
- świadczeń przedemerytalnych
- należności z tytułu członkostwa w związkach zawodowych, związkach produkcyjnych lub innych stowarzyszeniach
- zasiłków pieniężnych z ubezpieczenia społecznego, świadczeń z tytułu ubezpieczenia, stypendiów,

- nie prowadzili pozarolniczej działalności
- nie są obowiązani doliczać do dochodu:
- nie obniżają dochodów o straty

Podstawa prawna: Art. 45 ust. 1 i 2 ustawy z dnia 26 lipca 1991 r. o podatku dochodowym od osób fizycznych, zwanej dalej „ustawą”

Termin składania: Do dnia 30 kwietnia 2015 r.

Miejsce składania: Urząd, o którym mowa w art. 45 ustawy, zwany dalej „urzędem”.

Wybór sposobu opodatkowania (zaznaczyć właściwe kwadraty):

6. 1. indywidualnie 2. wspólnie z małżonkiem, zgodnie z wnioskiem, o którym mowa w art. 6 ust. 2 ustawy 3. wspólnie z małżonkiem, zgodnie z wnioskiem, o którym mowa w art. 6a ust. 1 ustawy 4. w sposób przewidziany dla osób samotnie wychowujących dzieci

7. w sposób przewidziany w art. 29 ust. 4 ustawy - podatnik

Projekt e-Deklaracje

Informacje Poprzedni Zakończ

00 r. Nr 14, poz. 176, z późn. zm.),

V. Urzędowe Poświadczenie Odbioru (UPO)

Aby pobrać Urzędowe Poświadczenie Odbioru UPO należy wybrać w formularzu przycisk znajdujący się pod sekcją autoryzacyjną „Pobierz Urzędowe Poświadczenie Odbioru”. W nowym oknie zostanie wyświetlony formularz UPO.

PIT-37(14)_v1-6_017_RE_polna.pdf - Adobe Reader

Wybierz rodzaj podpisu Sprawdź poprawność Wyczyść formularz

POLTAX POLA JASNE WYPEŁNIA PODATNIK, POLA CIEMNE WYPEŁNIA URZĄD. WYPEŁNIĆ NA MASZYNIE, KOMPUTEROWO LUB RĘCZNIE, DUŻYMI, DRUKOWANYMI LITERAMI, CZARNYM LUB NIEBIESKIM KOLOREM

DANE AUTORYZUJĄCE DO PODPISANIA ZEZNANIA

DANE PODATNIKA

Nazwisko KOWALSKI	Pierwsze imię JAN
Data urodzenia (dzień - miesiąc - rok) 19 - 05 - 19 11	PESEL 7 3 0 5 2 2 0 0 9 7 2
NIP 9 9 9 0 3 8 0 1 7 5	Kwota przychodu z zeznania za 2007 rok 123,422.23

KOMUNIKACJA Z MINISTERSTWEM FINANSÓW

Nr referencyjny dokumentu zostanie wypełniony automatycznie po wysłaniu zeznania. Ten numer będzie potrzebny przy pobieraniu urzędowego poświadczenia odbioru (UPO). Należy pamiętać że urzędowe poświadczenie odbioru stanowi dowód i potwierdza termin złożenia zeznania podatkowego.

Nr referencyjny dokumentu
667d1a417e172c37a733000a690f152b

Skrót wysyłanej wiadomości zostanie wypełniony automatycznie po wysłaniu zeznania. To pole można porównać z odpowiednim polem z urzędowego poświadczenia odbioru dokumentu w celu sprawdzenia czy nie nastąpiły przekłamania w transmisji danych.

Skrót wysyłanej wiadomości
9074D6E19CC9176F68EBEC8CE58BB00C

Aby pobrać Urzędowe Poświadczenie Odbioru (UPO) należy kliknąć na przycisk poniżej i po załadowaniu formularza wpisać wygenerowany powyżej numer referencyjny dokumentu.

Pobierz Urzędowe Poświadczenie Odbioru (UPO)

Urzędowe Poświadczenie Odbioru (UPO) można również pobrać ze strony <http://www.e-deklaracje.gov.pl> z zakładki **FORMULARZE**.

W wywołanym formularzu UPO numer referencyjny dokumentu zostaje automatycznie przeniesiony do właściwego pola.

 **URZĘDOWE POŚWIADCZENIE ODBIORU DOKUMENTU ELEKTRONICZNEGO**

W poniższe pole wpisz identyfikator złożonego dokumentu elektronicznego

e00c20ef00942ca71232000ac73b7e29

Status

Czyść formularz

Pobierz UPO

Następnie należy wybrać opcję pobierz UPO po czym pojawi się informacja o aktualnym statusie dokumentu.

Podczas pobierania UPO mogą pojawić się komunikaty z bramki MF informujące o aktualnym statusie żądania:



- 100 - Niepoprawny komunikat SOAP
- 102 – Proszę o ponowne przesłanie żądania UPO
- 200 - Przetwarzanie dokumentu zakończone poprawnie
- 300 - Brak dokumentu
- 301 - Dokument w trakcie przetwarzania
- 302 – Dokument wstępnie przetworzony
- 303 – Dokument w trakcie weryfikacji podpisu
- 400 - Przetwarzanie dokumentu zakończone błędem
- 401 - Dokument niezgodny ze schematem xsd
- 403 - Dokument z niepoprawnym podpisem
- 404 - Dokument z niepoprawnym certyfikatem
- 405 - Dokument z odwołanym certyfikatem
- 408 - Dokument zawiera błędy uniemożliwiające jego przetworzenie
- 409 – Dokument zawiera niewłaściwą ilość i/lub rodzaj elementów
- 410 – Złożony dokument (zeznanie) bez podpisu nie może być korektą
- 411 – W systemie jest już złożony dokument (zeznanie) z takim numerem NIP
- 412 – Weryfikacja negatywna - niezgodność danych informacyjnych
- 413 – Dokument z certyfikatem bez wymaganych atrybutów
- 414 – Weryfikacja negatywna - błąd danych identyfikacyjnych

Jeśli po wybraniu opcji pobierz UPO podatnik otrzyma informację o statusie 200 dla wysyłanego formularza może za pomocą przycisku wyświetlić UPO wyświetlić Urzędowe Poświadczenie Odbioru składanego zeznania. Dane można wydrukować lub zapisać na dysku komputera.



URZĘDOWE POŚWIADCZENIE ODBIORU DOKUMENTU ELEKTRONICZNEGO

A. NAZWA PEŁNA PODMIOTU, KTÓREMU DORĘCZONO DOKUMENT ELEKTRONICZNY	
Ministerstwo Finansów	
B. INFORMACJA O DOKUMENCIE	
Dokument został zarejestrowany w systemie teleinformatycznym Ministerstwa Finansów	
Identyfikator dokumentu:	Dnia (data, czas):
f709a25d01ab5d6d1232000a36f6a22d	2009-03-20T11:11:52.031+01:00
Skrót złożonego dokumentu-identyczny z wartością użytą do podpisu dokumentu:	
3A7BF3CCC3F0BF033B56CFF492FA176E	
Skrót dokumentu w postaci otrzymanej przez system (łącznie z podpisem elektronicznym):	
8AC09478C07A5B574D642C7623A734BB	
Dokument zweryfikowano pod względem zgodności ze strukturą logiczną:	
PIT-37(14)_v1-0.xsd	

